



Voorgevel

schaal 1 : 50



Achtergevel

schaal 1 : 50

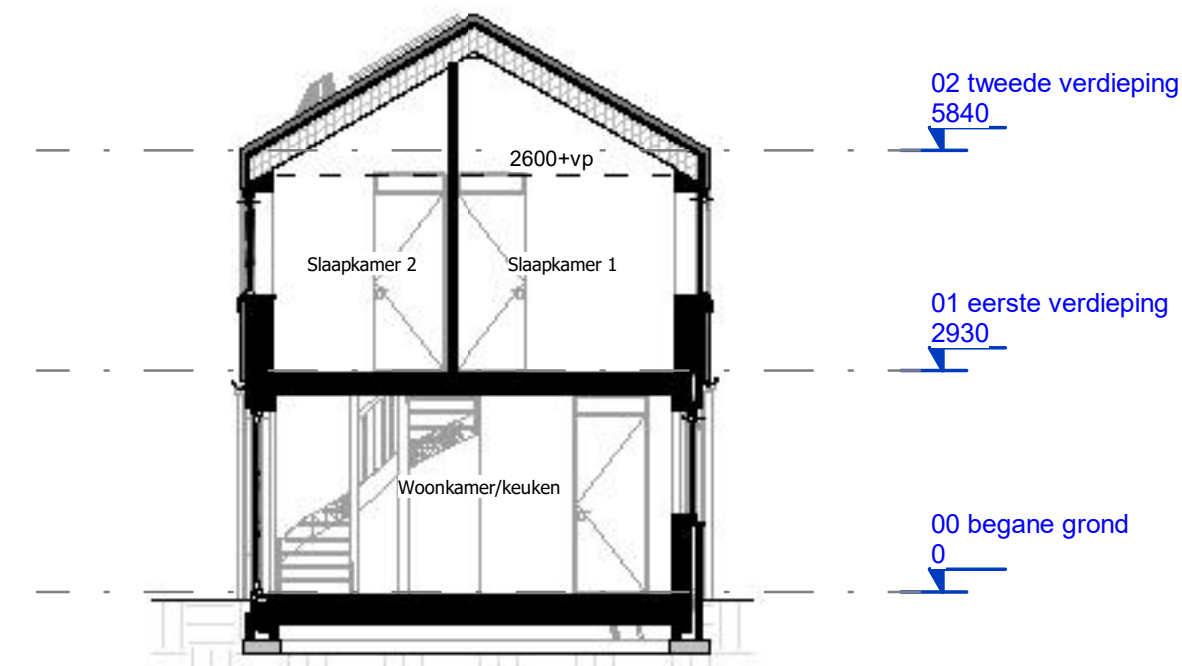

Doorsnede A

schaal 1 : 100

Renvooi

- ▲ entree woning
- MK meterkast
- rookmelder
- ⊕ bel
- ⊖ bedrukker
- ⊕ enkele wandcontactdoos geaard
- ⊖ dubbele wandcontactdoos geaard
- th thermostaat
- nr naregeling CV-installatie
- mv bediening mechanise ventilatie (met CO2-sensor)
- CO2 CO2-sensor
- loze leiding (onbedraad)
- enkelpolige schakelaar
- serieschakelaar
- wisselschakelaar
- enkele wandcontactdoos met eenpolige schakelaar
- MV mechanische afzuiging plafond
- MV mechanische afzuiging wand
- ⊕ lichtpunt plafond (centraaldoos, excl. armatuur)
- ⊕ wandlichtpunt (excl. armatuur)
- v ventilatierooster in het glas
- vv verdeler voor vloerverwarming
- vv vloerverwarming
- WM opstelplaats wasmachine
- WP warmtepomp
- ov omvormer PV installatie
- MV mechanische ventilatie-box
- douchehoek 900x900mm (vloertegels onder afschot)
- plaatstalen binnendeurkozijn
* = voorzien van glazen bovenlicht (overig dicht paneel boven deur)
- oppervlakte krijtstreep methode

- Alle installatie onderdelen op tekening zijn indicatief weergegeven.
 - De hoefveelheid en oriëntatie van de pv panelen zijn indicatief, e.e.a. afhankelijk van BENC-berekening.
 - elektra op zolder is opbouw
 - de elektravoorzieningen l.b.v. technische installaties zijn niet aangegeven op tekening
 - De woning wordt zonder keukeninrichting opgeleverd.
 - Op verkooptekening is een mogelijke opstelling van de keuken gesuggereerd. Voor de exacte posities van de installatie onderdelen in de keuken is een separate installatie/mul-tekening gemaakt, die leidend is. De aansluitpunten worden afgedopt opgeleverd.
 - Van de toiletten en badkamers worden installatie/mul-tekeningen gemaakt, die leidend zijn.

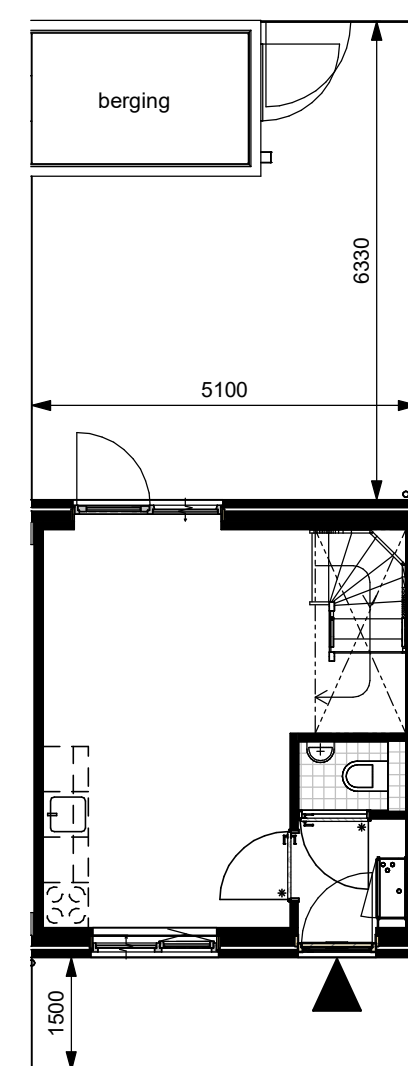

Kavel

schaal 1 : 100

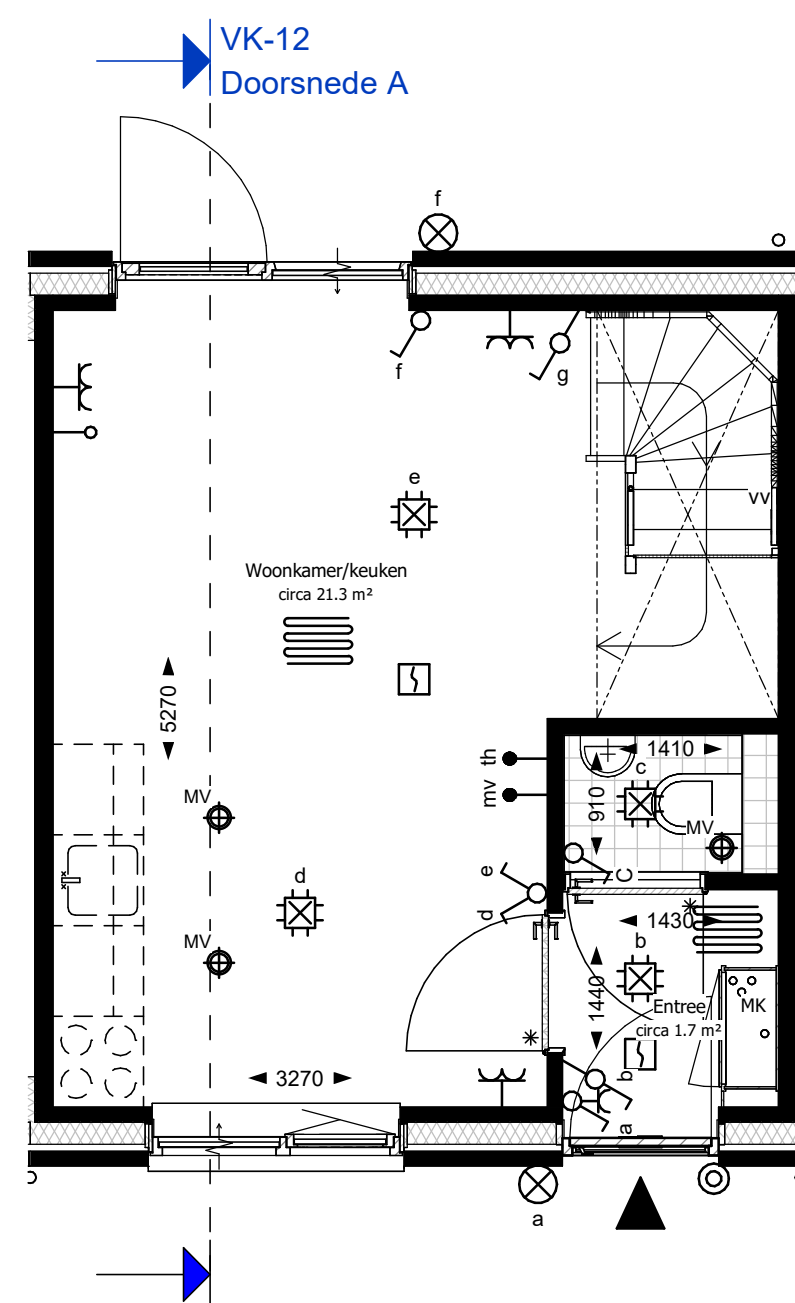

Begane grond

schaal 1 : 50

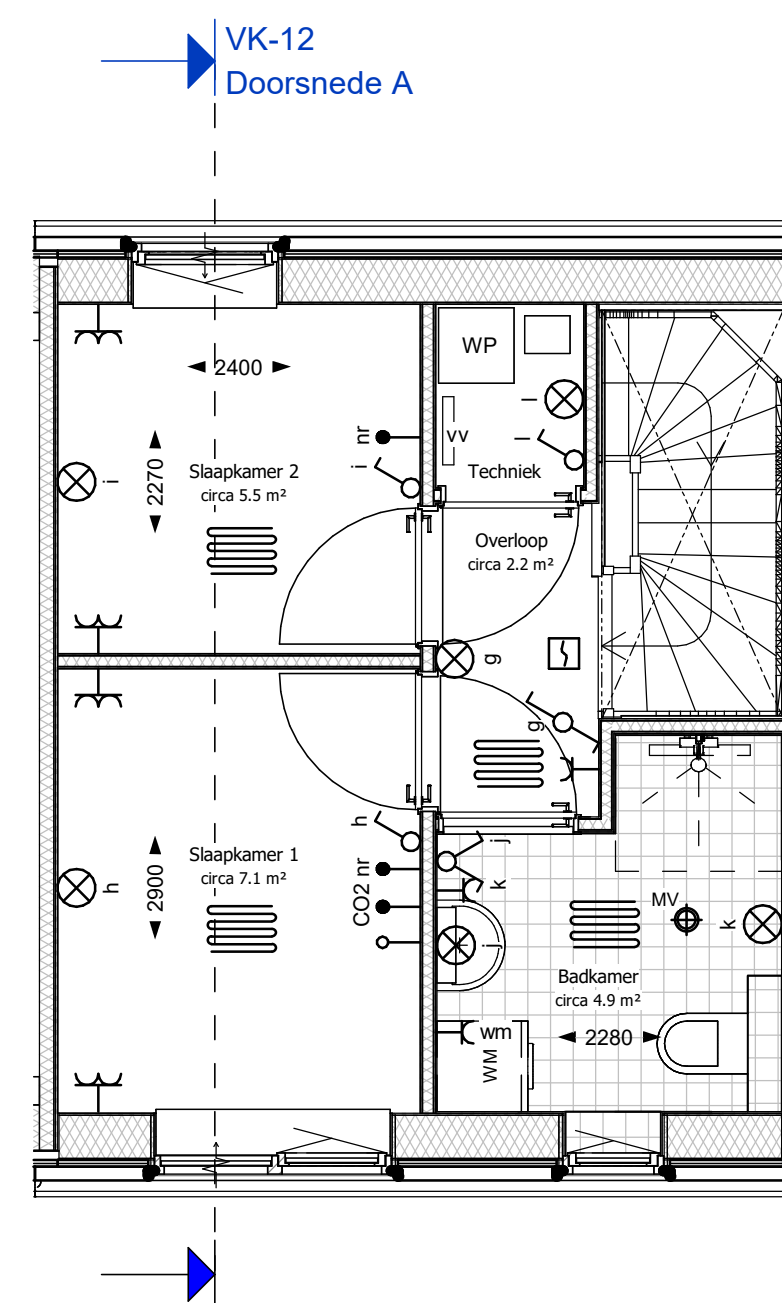

Eerste verdieping

schaal 1 : 50



Straatgevel

schaal 1 : 200



Verkooptekening

Blok C - bnr 12
Plan Centrum Heijen



datum: 25-10-2024

schaal: 1:50/1:100/1:200 A1
bladnummer: VK-12

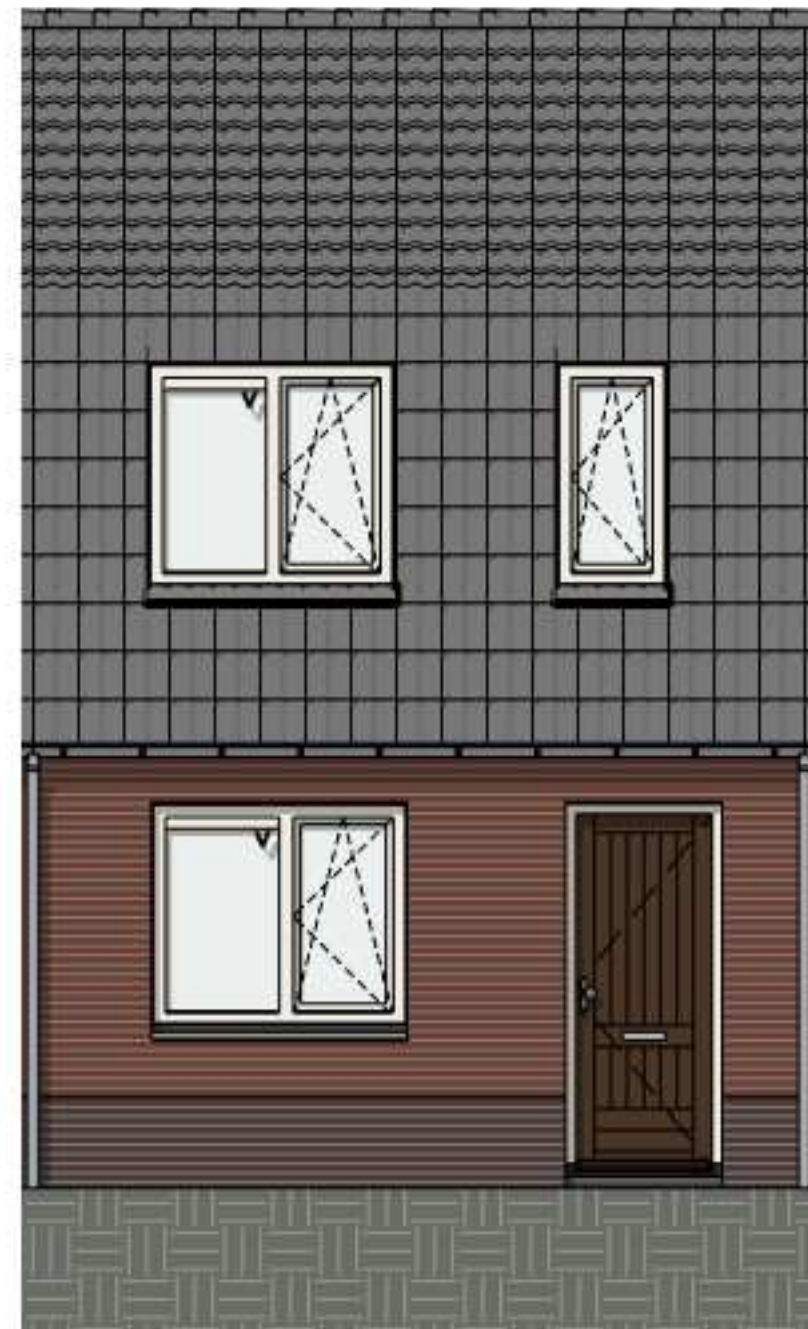

Voorgevel

schaal 1 : 50

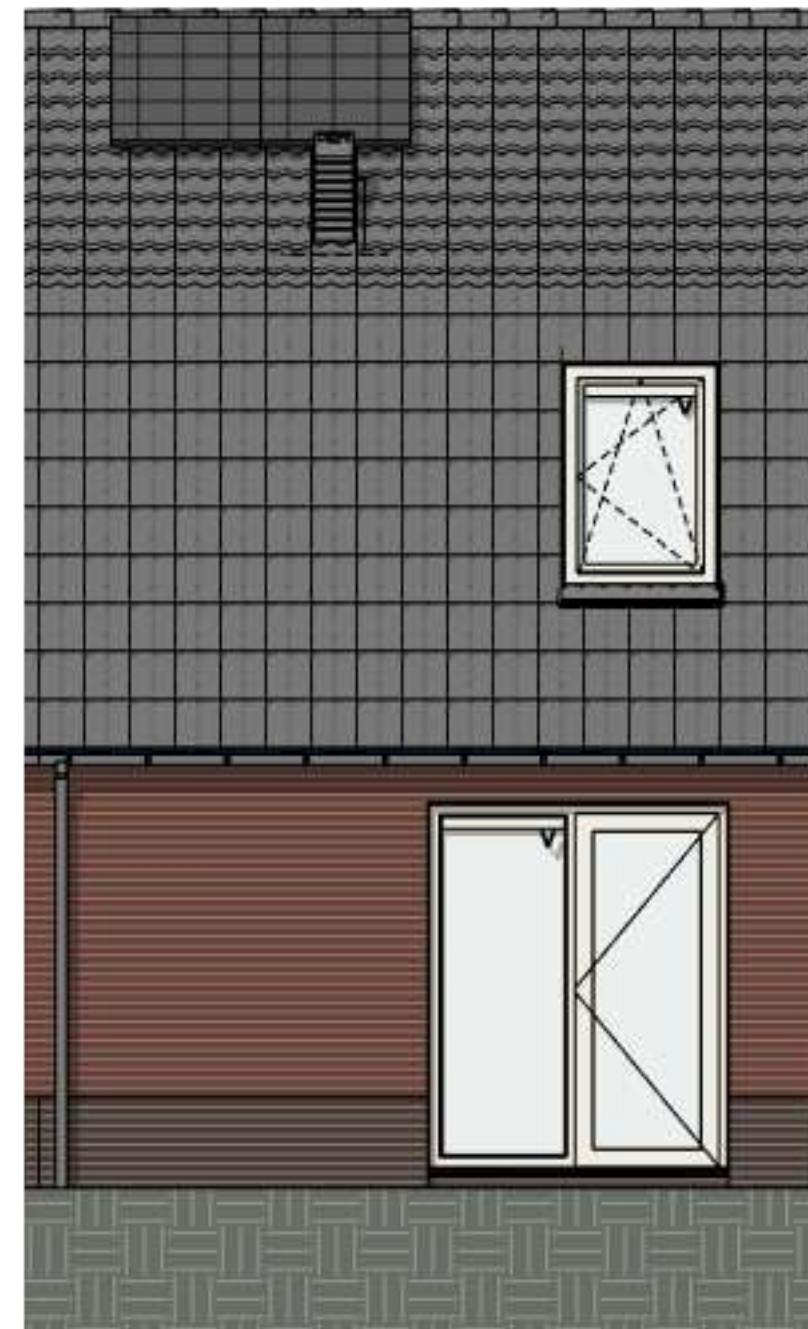

Achtergevel

schaal 1 : 50

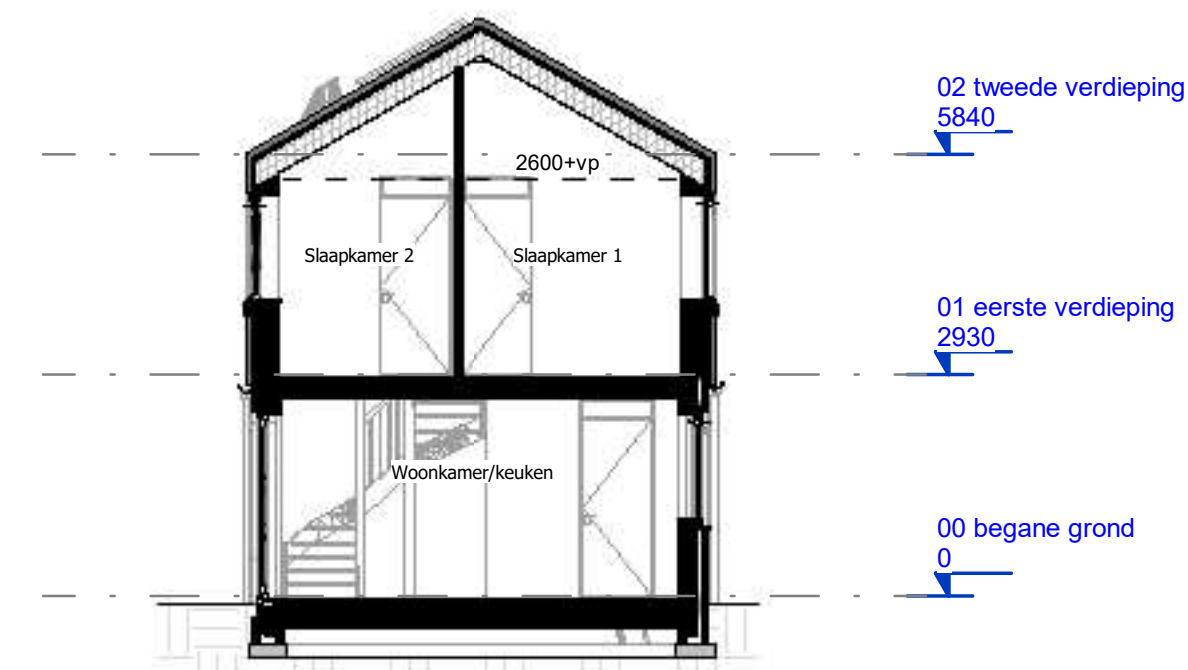

Doorsnede A

schaal 1 : 100

Renvooi

- ▲ entree woning
- MK meterkast
- rookmelder
- ⊕ bel
- ⊖ bedrukker
- ⊕ enkele wandcontactdoos geaard
- ⊕ dubbele wandcontactdoos geaard
- th thermostaat
- nr naregeling CV-installatie
- mv bediening mechanise ventilatie (met CO2-sensor)
- CO2 CO2-sensor
- loze leiding (onbedraad)
- enkelpolige schakelaar
- serieschakelaar
- wisselschakelaar
- enkele wandcontactdoos met eenpolige schakelaar
- ⊕ mechanische afzuijing plafond
- ⊕ mechanische afzuijing wand
- ⊕ lichtpunt plafond (centraaldoos, excl. armatuur)
- ⊕ wandlichtpunt (excl. armatuur)
- v ventilatierooster in het glas
- vv verdeler voor vloerverwarming
- vloerverwarming
- WM opstelplaats wasmachine
- WP warmtepomp
- ov omvormer PV installatie
- MV mechanische ventilatie-box
- douchehoek 900x900mm (vloertegels onder afschot)
- plaatstalen binnendeurkozijn
* = voorzien van glazen bovenlicht (overig dicht paneel boven deur)
- oppervlakte krijtstreep methode

- Alle installatie onderdelen op tekening zijn indicatief weergegeven.
 - De hoeveelheid en oriëntatie van de pv panelen zijn indicatief, e.e.a. afhankelijk van BENC-berekening.
 - elektra op zolder is opbouw
 - de elektravoorzieningen l.b.v. technische installaties zijn niet aangegeven op tekening
 - De woning wordt zonder keukeninrichting opgeleverd.
 - Op verkooptekening is een mogelijke opstelling van de keuken gesuggereerd. Voor de exacte posities van de installatie onderdelen in de keukens is een separate installatie/mul-tekening gemaakt, die leidend is. De aansluitpunten worden afgedopt opgeleverd.
 - Van de toiletten en badkamers worden installatie/mul-tekeningen gemaakt, die leidend zijn.

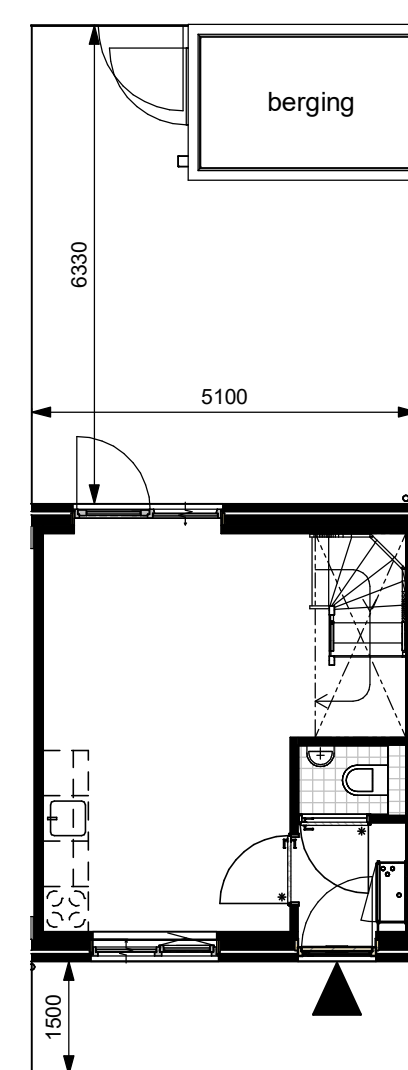

Kavel

schaal 1 : 100

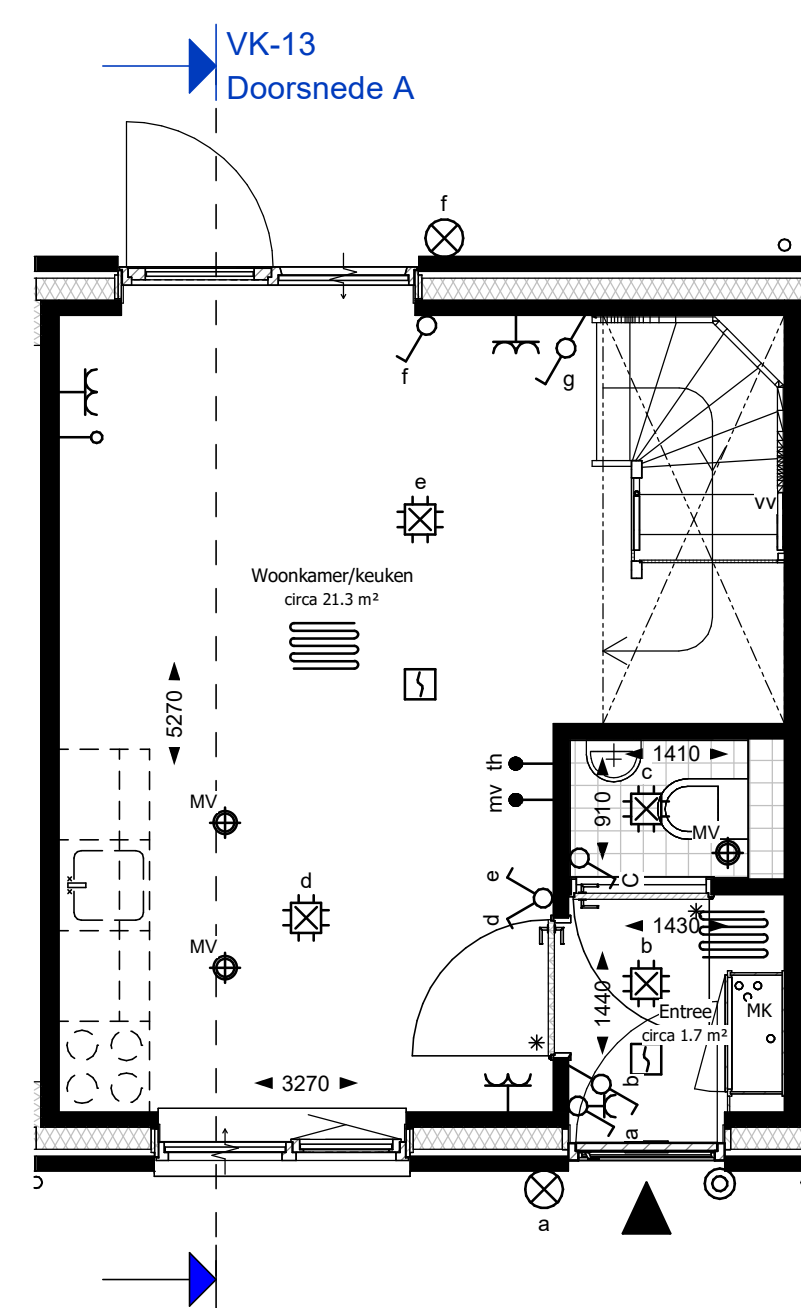

Begane grond

schaal 1 : 50

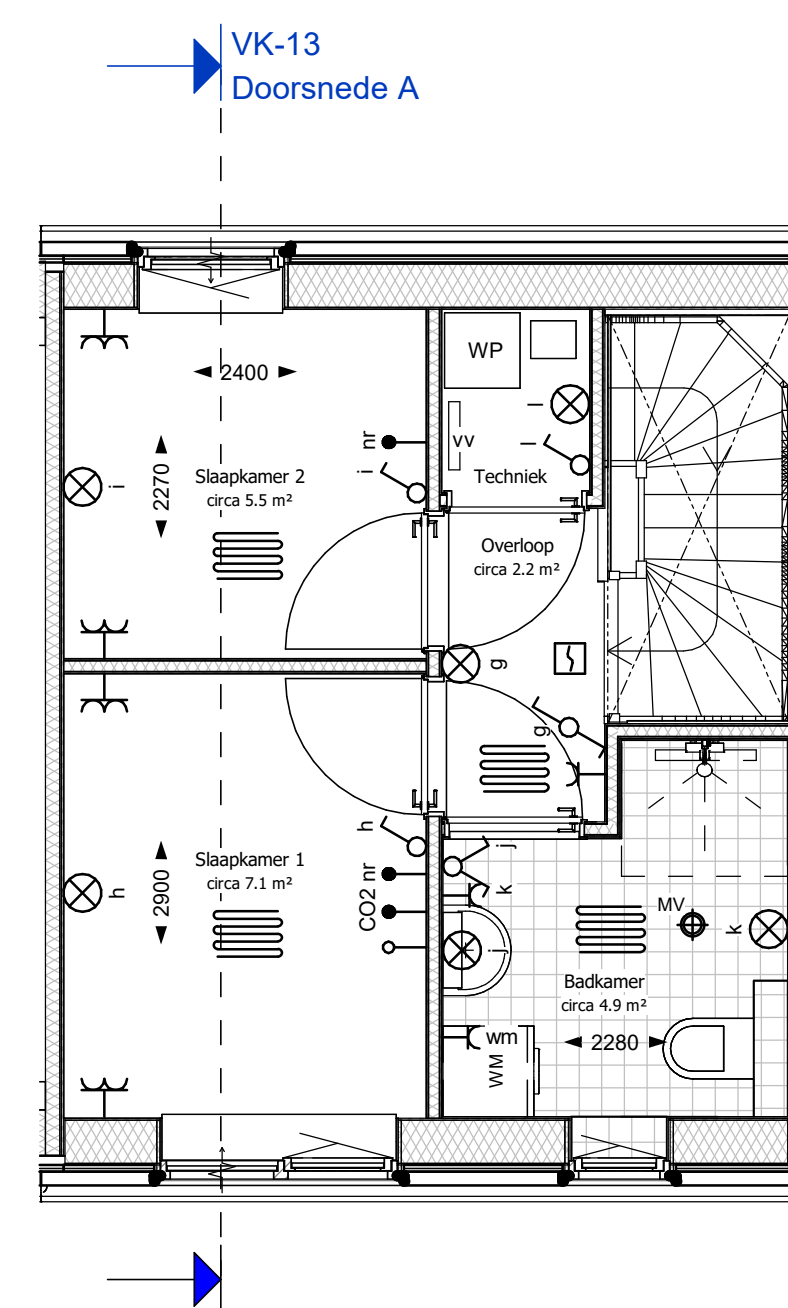

Eerste verdieping

schaal 1 : 50



Straatgevel

schaal 1 : 200



Verkooptekening

Blok C - bnr 13
Plan Centrum Heijen



datum: 25-10-2024

schaal: 1:50/1:100/1:200 A1
bladnummer: VK-13

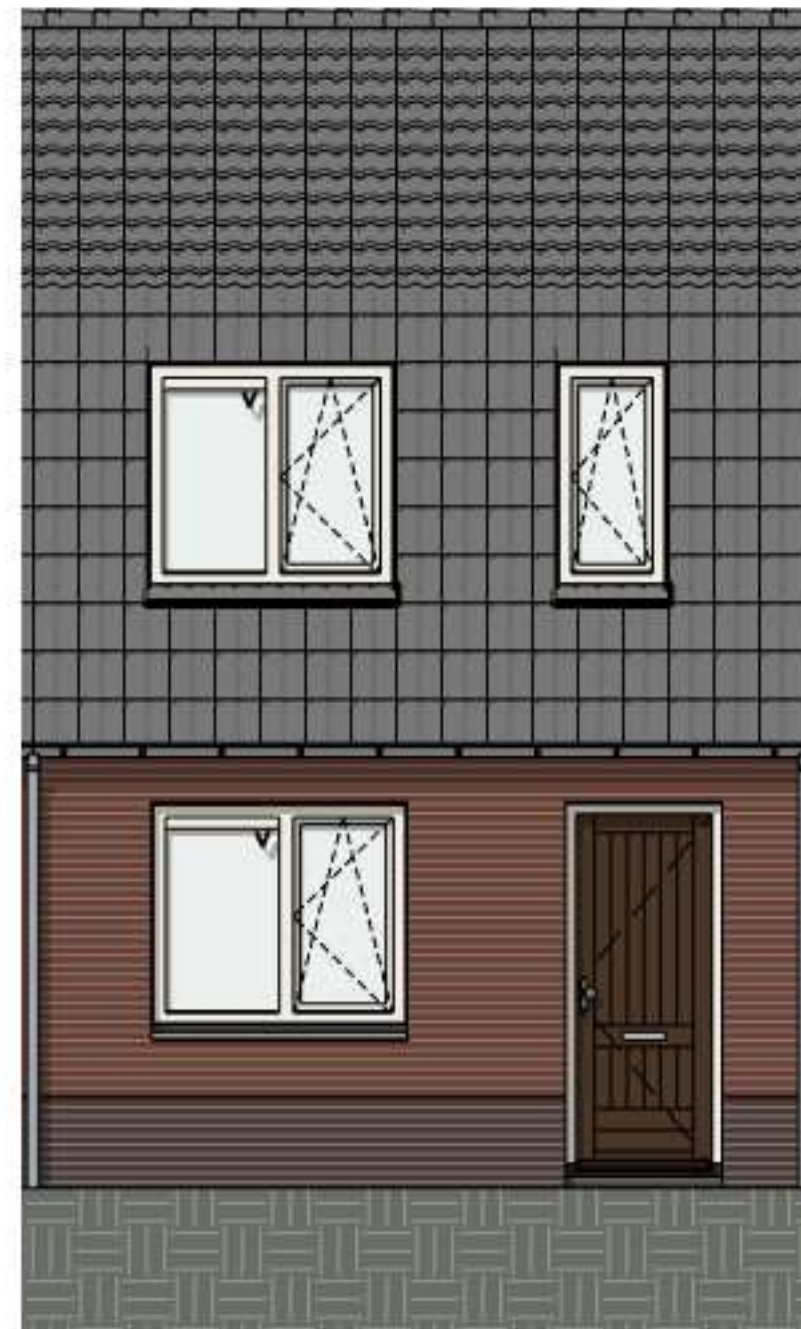

Voorgevel
schaal 1 : 50

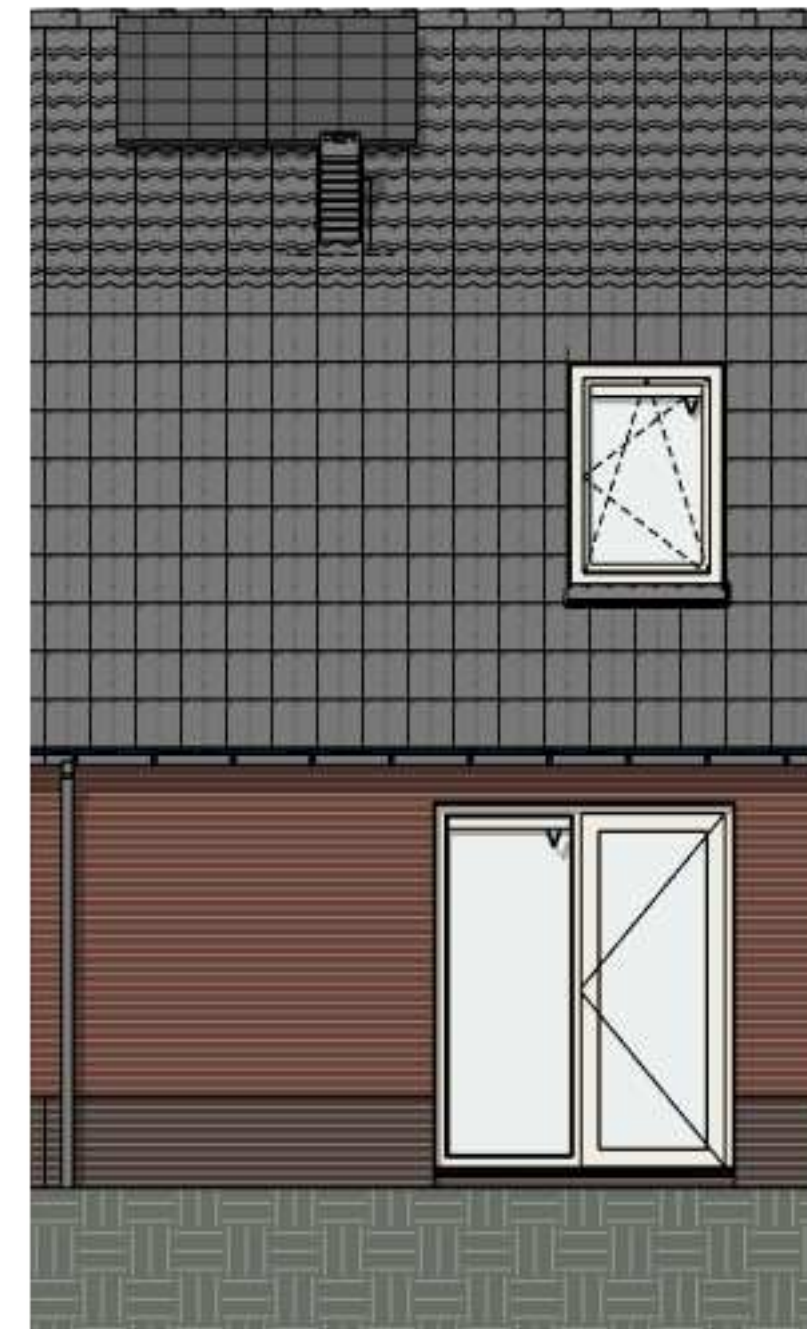

Achtergevel
schaal 1 : 50

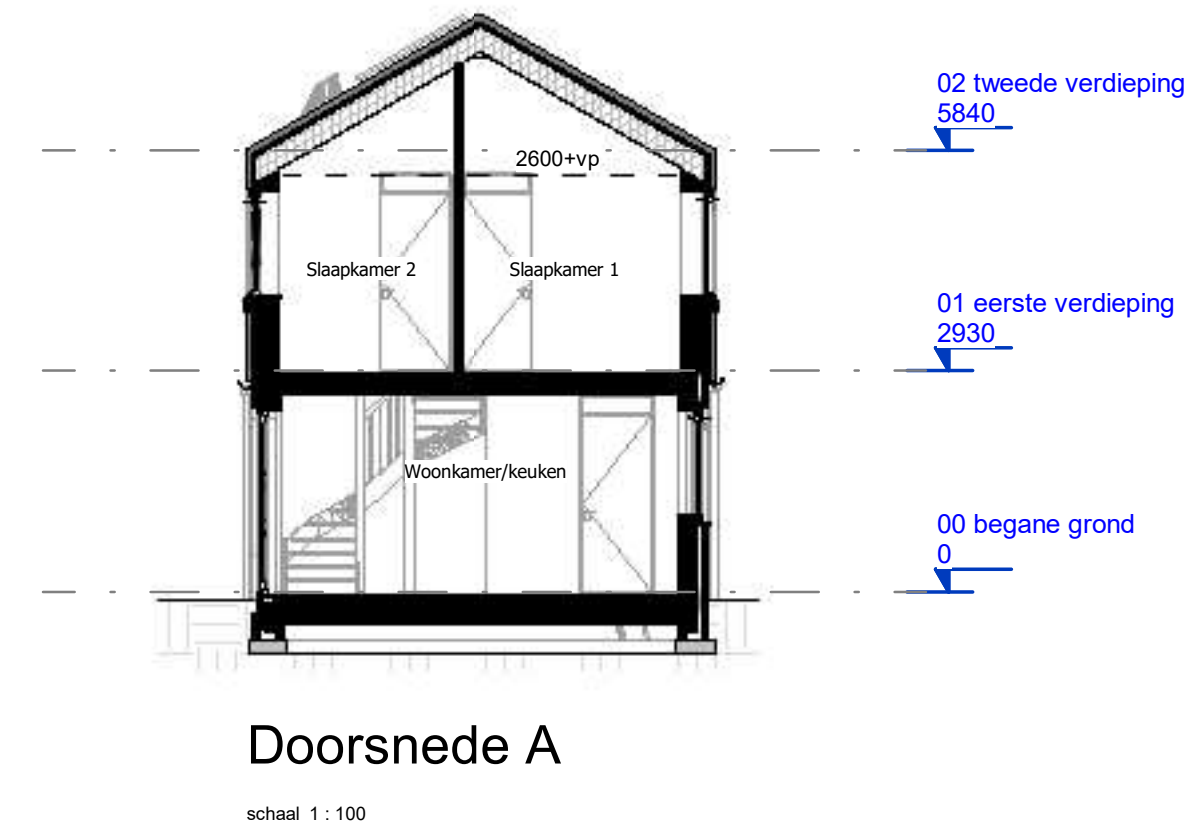

Doorsnede A
schaal 1 : 100

Renvooi

- ▲ entree woning
- MK meterkast
- rookmelder
- ⊕ bel
- ⊖ bedrukker
- ⊕ enkele wandcontactdoos geaard
- ⊖ dubbele wandcontactdoos geaard
- th thermostaat
- nr naregeling CV-installatie
- mv bediening mechanise ventilatie (met CO2-sensor)
- CO2 CO2-sensor
- loze leiding (onbedraad)
- enkelpolige schakelaar
- serieschakelaar
- wisselschakelaar
- enkele wandcontactdoos met eenpolige schakelaar
- mechanische afzuijing plafond
- mechanische afzuijing wand
- lichtpunt plafond (centraaldoos, excl. armatuur)
- wandlichtpunt (excl. armatuur)
- ventilatierooster in het glas
- verdeler voor vloerverwarming
- vloerverwarming
- WM opstelplaats wasmachine
- WP warmtepomp
- ov omvormer PV installatie
- MV mechanische ventilatie-box
- douchehoek 900x900mm (vloertegels onder afschot)
- plaatstalen binnendeurkozijn
* = voorzien van glazen bovenlicht (overig dicht paneel boven deur)
- oppervlakte krijtstreep methode

- Alle installatie onderdelen op tekening zijn indicatief weergegeven.
 - De hoeveelheid en oriëntatie van de pv panelen zijn indicatief, e.e.a. afhankelijk van BENC-berekening.
 - elektra op zolder is opbouw
 - de elektravoorzieningen l.b.v. technische installaties zijn niet aangegeven op tekening
 - De woning wordt zonder keukeninrichting opgeleverd.
 - Op verkooptekening is een mogelijke opstelling van de keuken gesuggereerd. Voor de exacte posities van de installatie onderdelen in de keuken is een separate installatie/mul-tekening gemaakt, die leidend is. De aansluitpunten worden afgedopt opgeleverd.
 - Van de toiletten en badkamers worden installatie/mul-tekeningen gemaakt, die leidend zijn.

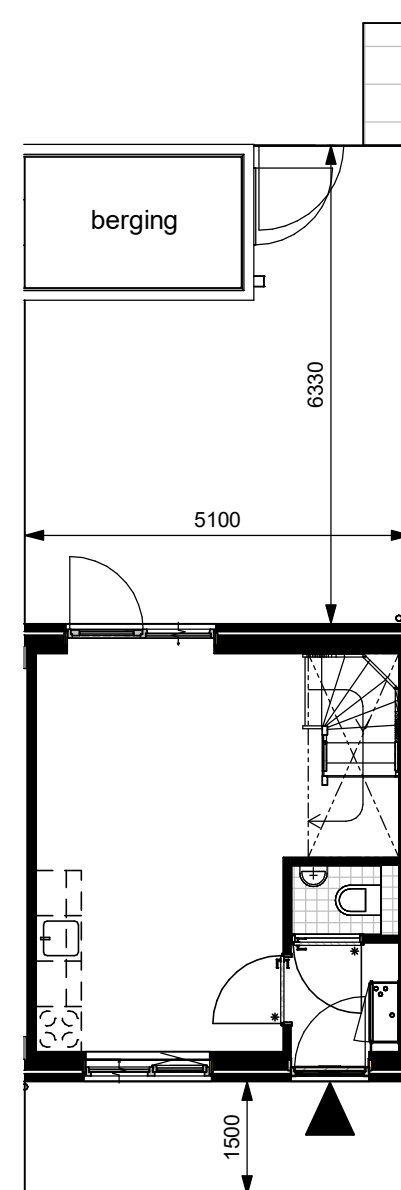

Kavel
schaal 1 : 100

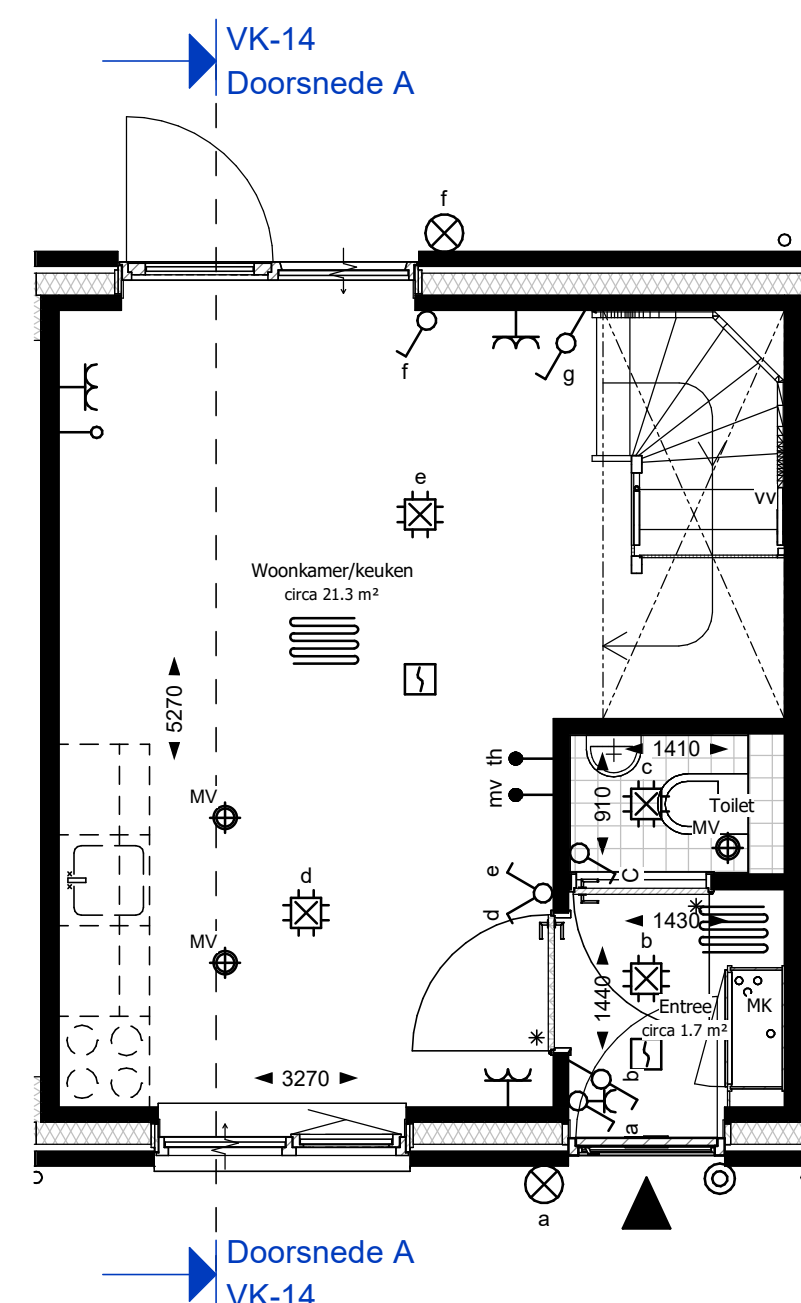

Begane grond
schaal 1 : 50

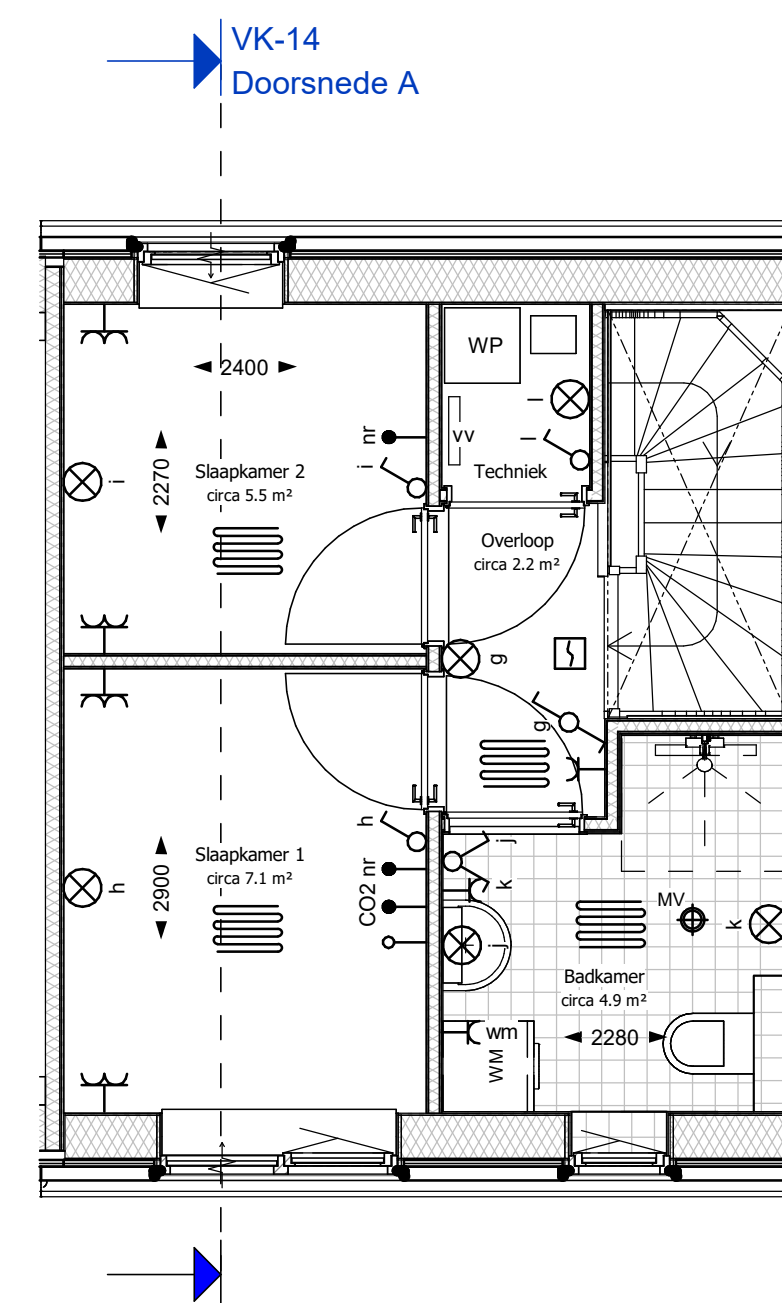

Eerste verdieping
schaal 1 : 50



Straatgevel
schaal 1 : 200



Verkooptekening
Blok C - bnr 14
 Plan Centrum Heijen



datum: 25-10-2024

schaal: 1:50/1:100/1:200 A1
 bladnummer: VK-14

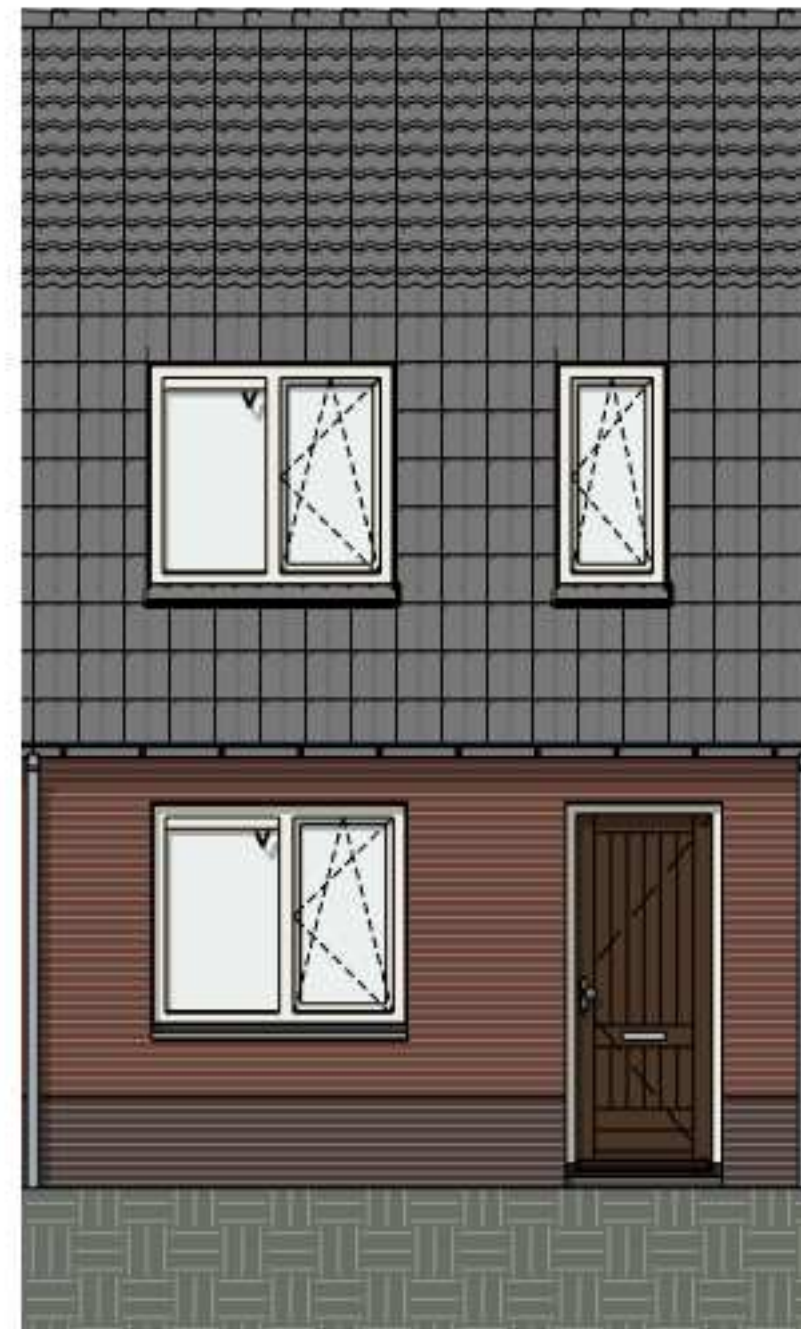

Voorgevel

schaal 1 : 50

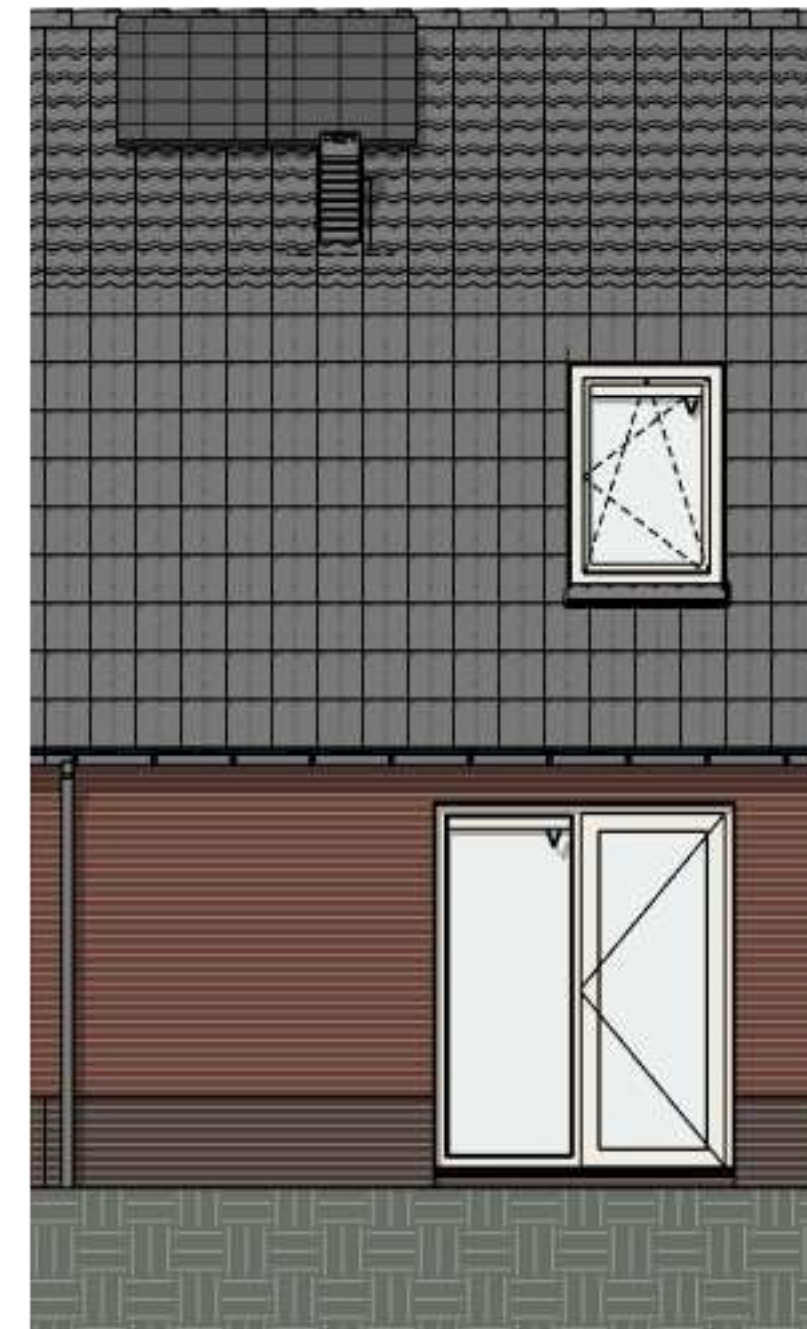

Achtergevel

schaal 1 : 50

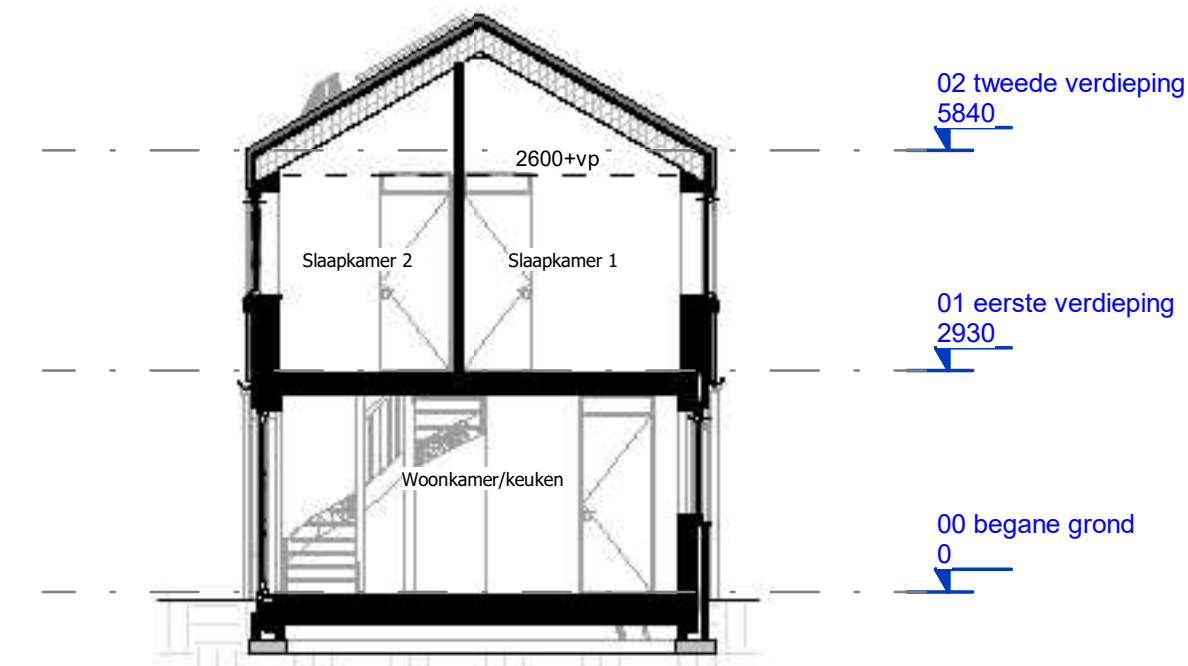

Doorsnede A

schaal 1 : 100

Renvooi

- ▲ entree woning
- MK meterkast
- rookmelder
- ⊕ bel
- ⊖ bedrukker
- ⊖ enkele wandcontactdoos geaard
- ⊖ dubbele wandcontactdoos geaard
- th thermostaat
- nr naregeling CV-installatie
- mv bediening mechanise ventilatie (met CO2-sensor)
- CO2 CO2-sensor
- loze leiding (onbedraad)
- enkelpolige schakelaar
- serieschakelaar
- wisselschakelaar
- enkele wandcontactdoos met eenpolige schakelaar
- mechanische afzuijing plafond
- mechanische afzuijing wand
- lichtpunt plafond (centraaldoos, excl. armatuur)
- wandlichtpunt (excl. armatuur)
- ventilatierooster in het glas
- verdeler voor vloerverwarming
- vloerverwarming
- WM opstelplaats wasmachine
- WP warmtepomp
- ov omvormer PV installatie
- MV mechanische ventilatie-box
- douchehoek 900x900mm (vloertegels onder afschot)
- plaatstalen binnendeurkozijn
* = voorzien van glazen bovenlicht (overig dicht paneel boven deur)
- oppervlakte krijtstreep methode

- Alle installatie onderdelen op tekening zijn indicatief weergegeven.
 - De hoeveelheid en oriëntatie van de pv panelen zijn indicatief, e.e.a. afhankelijk van BENC-berekening.
 - elektra op zolder is opbouw
 - de elektravoorzieningen l.b.v. technische installaties zijn niet aangegeven op tekening
 - De woning wordt zonder keukeninrichting opgeleverd.
 - Op verkooptekening is een mogelijke opstelling van de keuken gesuggereerd. Voor de exacte posities van de installatie onderdelen in de keukens is een separate installatie/mul-tekening gemaakt, die leidend is. De aansluitpunten worden afgedopt opgeleverd.
 - Van de toiletten en badkamers worden installatie/mul-tekeningen gemaakt, die leidend zijn.

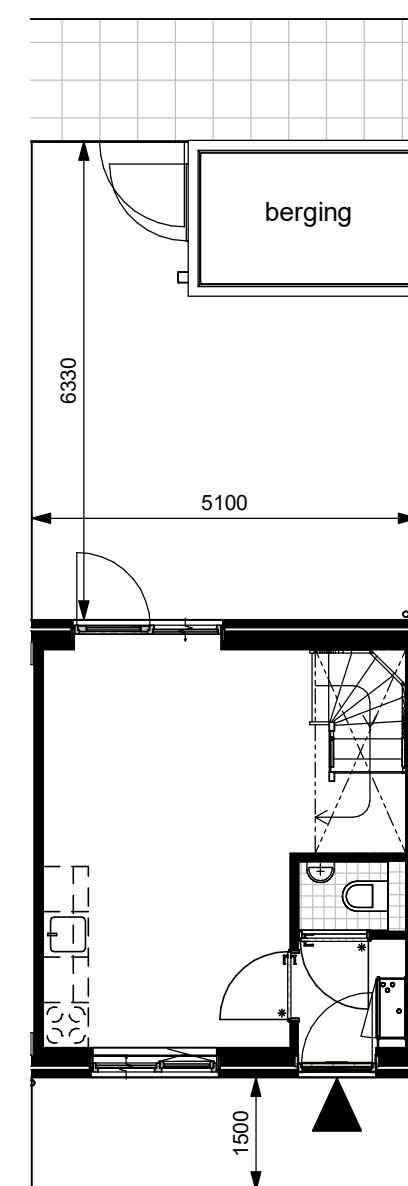

Kavel

schaal 1 : 100

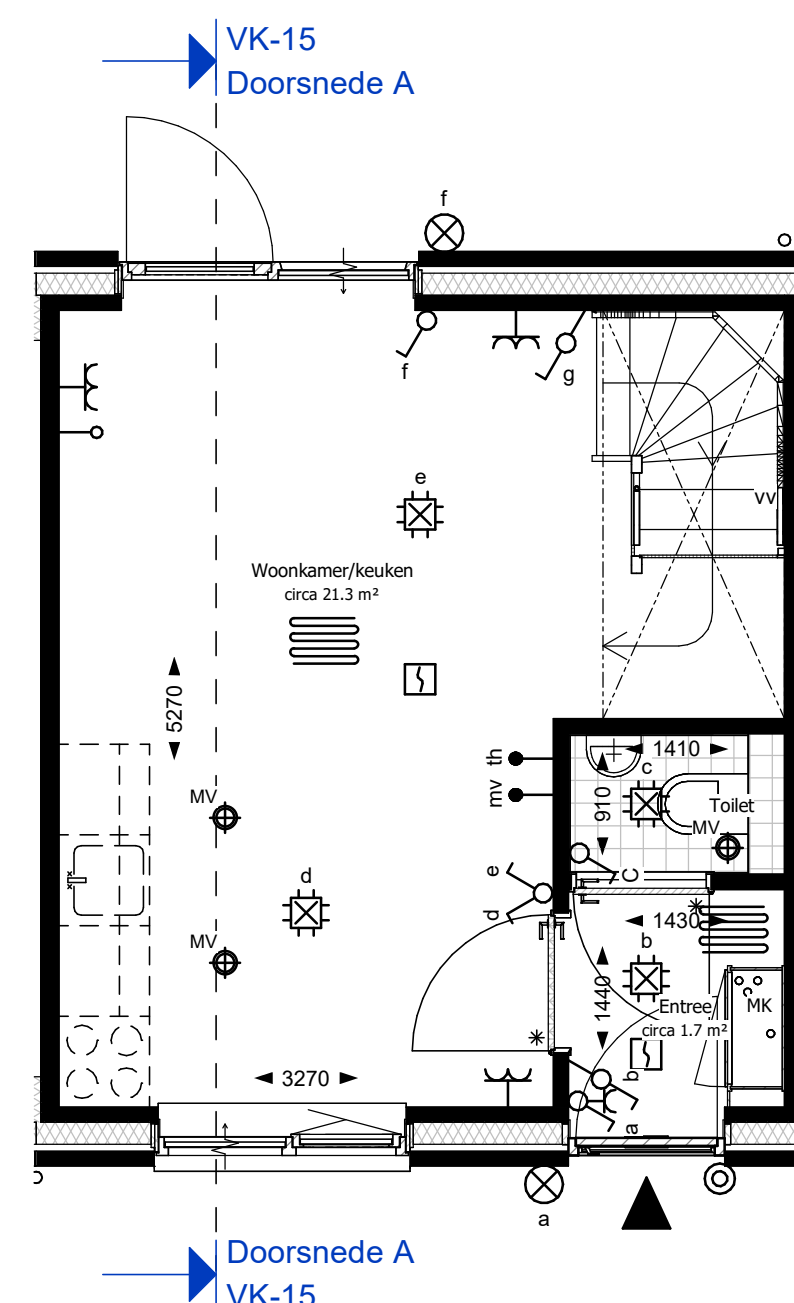

Begane grond

schaal 1 : 50

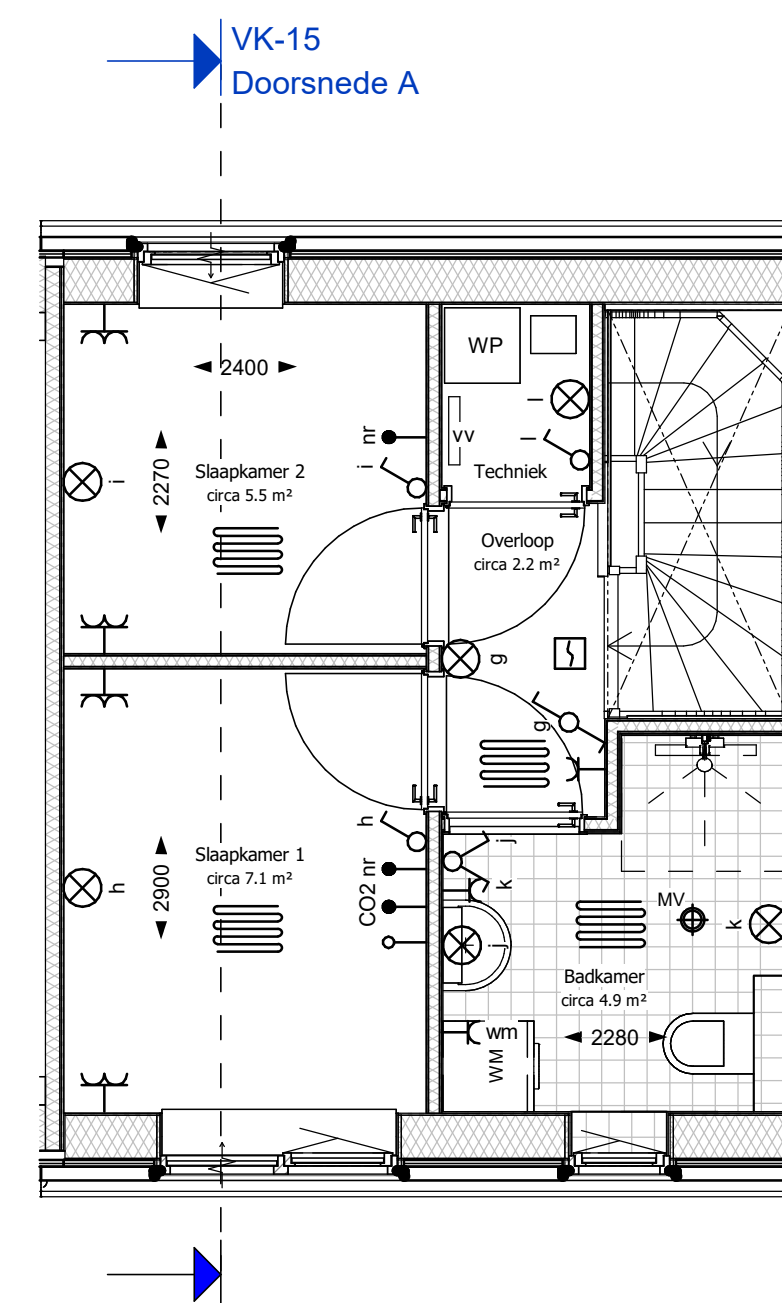

Eerste verdieping

schaal 1 : 50



Straatgevel

schaal 1 : 200



Verkooptekening

Blok C - bnr 15
Plan Centrum Heijen



datum: 25-10-2024

schaal: 1:50/1:100/1:200 A1
bladnummer: VK-15

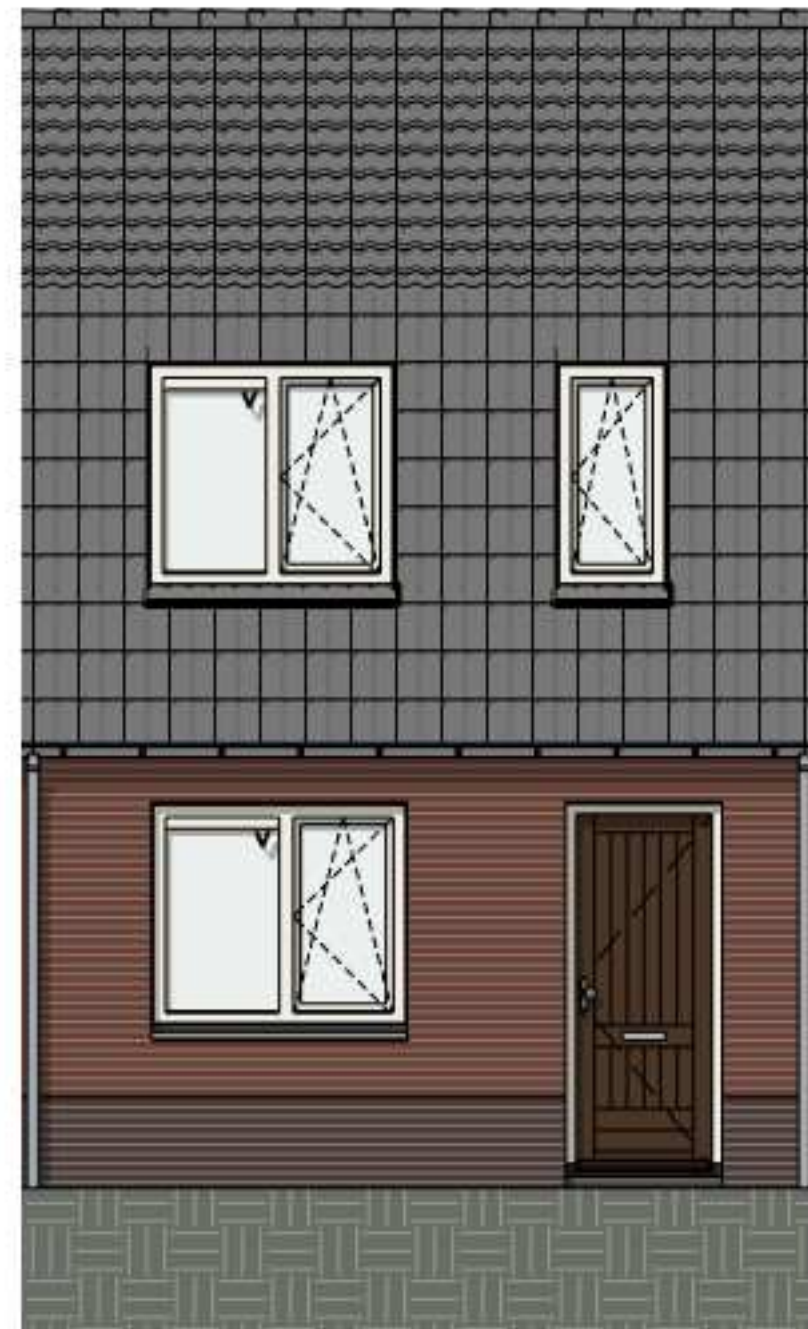

Voorgevel

schaal 1 : 50

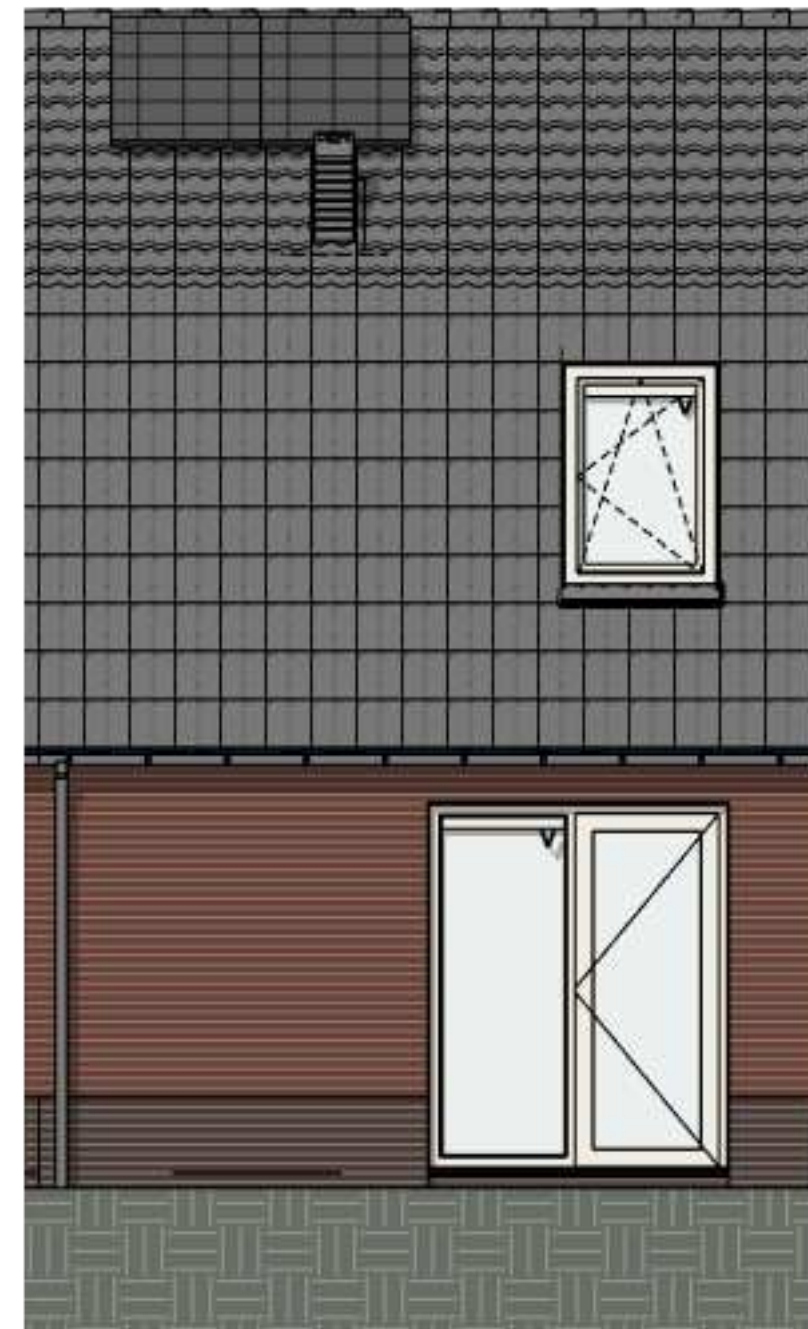

Achtergevel

schaal 1 : 50

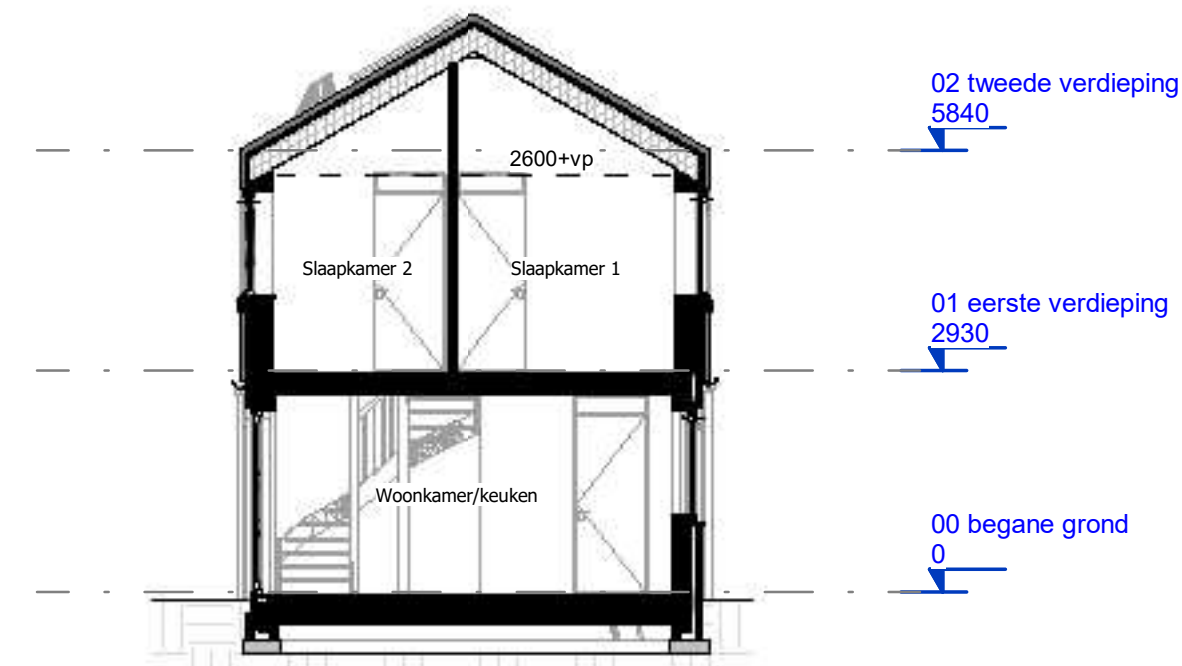

Doorsnede A

schaal 1 : 100

Renvooi

- ▲ entree woning
- MK meterkast
- rookmelder
- bel
- beldrukker
- enkele wandcontactdoos geaard
- dubbele wandcontactdoos geaard
- th thermostaat
- nr naregeling CV-installatie
- mv bediening mechanise ventilatie (met CO2-sensor)
- CO2 CO2-sensor
- loze leiding (onbedraad)
- enkeelpolige schakelaar
- serieschakelaar
- wisselschakelaar
- enkele wandcontactdoos met eenpolige schakelaar
- MV mechanische afzuijing plafond
- MV mechanische afzuijing wand
- lichtpunt plafond (centraaldoos, excl. armatuur)
- ⊗ wandlichtpunt (excl. armatuur)
- v ventilatierooster in het glas
- vv verdeler voor vloerverwarming
- vv vloerverwarming
- WM opstelplaats wasmachine
- WP warmtepomp
- ov omvormer PV installatie
- MV mechanische ventilatie-box
- douchehoek 900x900mm (vloertegels onder afschot)
- plaatstalen binnendeurkozijn
* = voorzien van glazen bovenlicht (overig dicht paneel boven deur)
- oppervlakte krijtstreep methode

- Alle installatie onderdelen op tekening zijn indicatief weergegeven.
 - De hoeveelheid en oriëntatie van de pv panelen zijn indicatief, e.e.a. afhankelijk van BENC-berekening.
 - elektra op zolder is opbouw
 - de elektravoorzieningen l.b.v. technische installaties zijn niet aangegeven op tekening
 - De woning wordt zonder keukeninrichting opgeleverd.
 - Op verkooptekening is een mogelijke opstelling van de keuken gesuggereerd. Voor de exacte posities van de installatie onderdelen in de keuken is een separate installatie/mul-tekening gemaakt, die leidend is. De aansluitpunten worden afgedopt opgeleverd.
 - Van de toiletten en badkamers worden installatie/mul-tekeningen gemaakt, die leidend zijn.

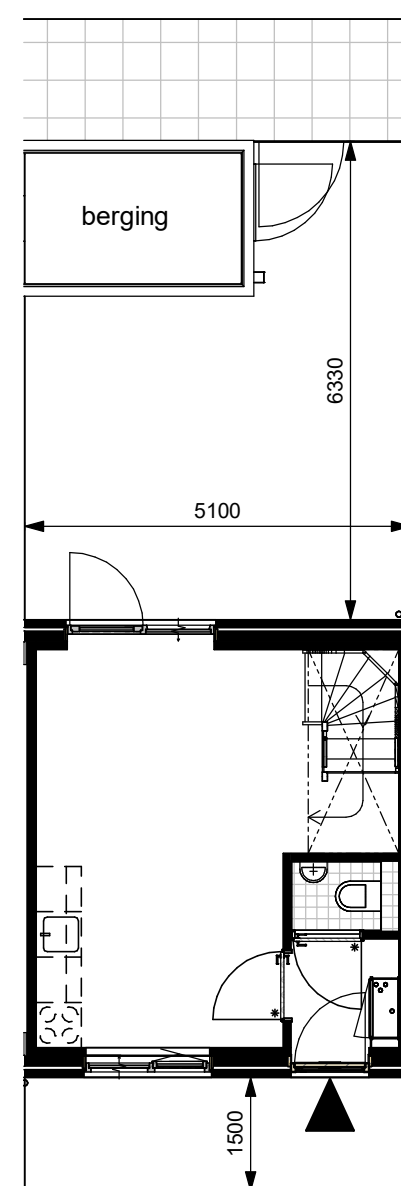

Kavel

schaal 1 : 100

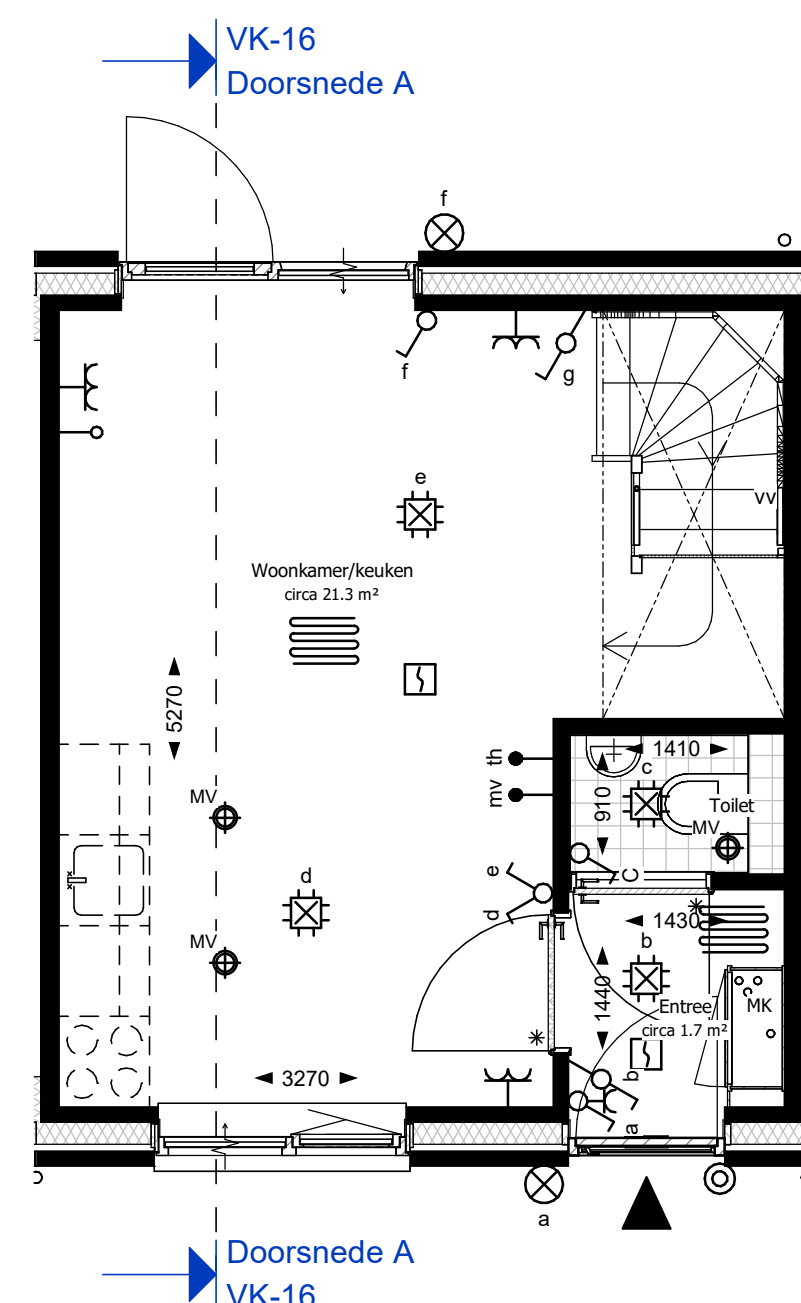

Begane grond

schaal 1 : 50

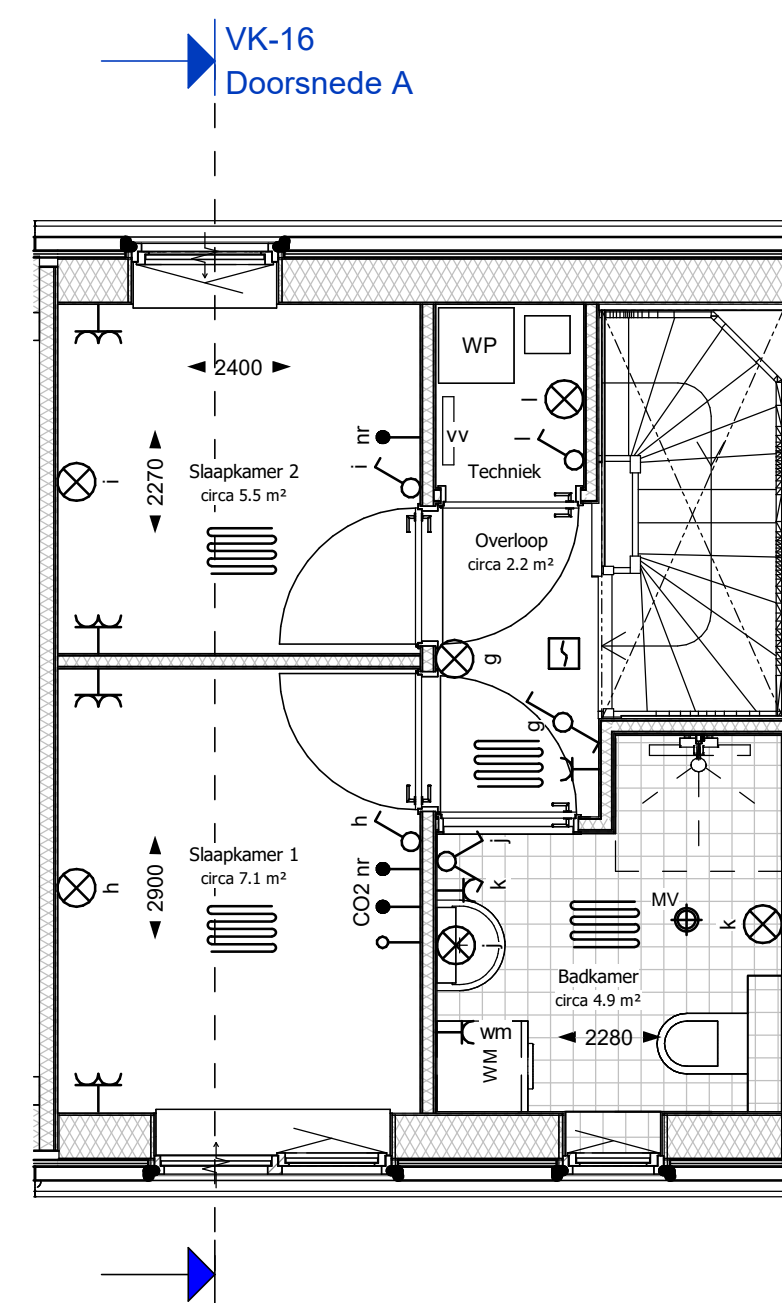

Eerste verdieping

schaal 1 : 50



Straatgevel

schaal 1 : 200



Verkooptekening

Blok C - bnr 16
Plan Centrum Heijen



datum: 25-10-2024

schaal: 1:50/1:100/1:200 A1
bladnummer: VK-16